

**INFORMATION OM FARLIG VERKSAMHET PÅ
KUNGSÄNGENS SKJUTFÄLT, GÄLLANDE VECKA 513
DYGNET RUNT PÅ TEL NR: 010-82 520 00**

Datum / Tid	Tillträdesförbud	Buller	Kraftigt buller	Militär flygverksamhet
MÅNDAG 24-mar				
TISDAG 25-mar	09.00-17.00	09.00-17.00	09.00-15.00	
ONSDAG 26-mar	09.00-17.00	09.00-17.00		
TORSDAG 27-mar	09.00-17.00	09.00-17.00		
FREDAG 28-mar	09.00-16.00	09.00-16.00		
LÖRDAG 29-mar				
SÖNDAG 30-mar				

OBS! Vädret, främst vindriktningen påverkar starkt hur bullret upplevs, därför bör denna information värderas tillsammans med för dagen rådande väder och eget geografiskt läge.
Vid hög klar luft och "fel" vind kan även skjutning med finkalibrig ammunition upplevas som störande.

www.forsvarsmakten.se/kungsangens-skjutfalt

VARNING!

Det är livsfarligt att beträda skjutfältet när det pågår farlig verksamhet.
Innan du beträder skjutfältet ska du alltid ta del av varningar och anslag.

När skjutfältet är spärrat råder **tillträdesförbud** enligt skyddslagen.

Brott mot skyddslagen anmäls till polis.

När skjutfältet inte är spärrat

är du **välkommen** till fots eller på cykel men inte med motorfordon.

Notera att det pågår verksamhet **dygnet runt** på övnings- och skjutfältet samt skjutbanor även när det inte är spärrat, t ex övningar med fordon och övningar med lösammunition, håll avstånd till dessa övningar.

Sannolikt kommer du att hitta ammunitionsskrot på fältet,
dessa kan innehålla oexploderade delar.

Rör därför inga upphittade objekt!

FÖRSVARSMAKTEN



LIVGARDET

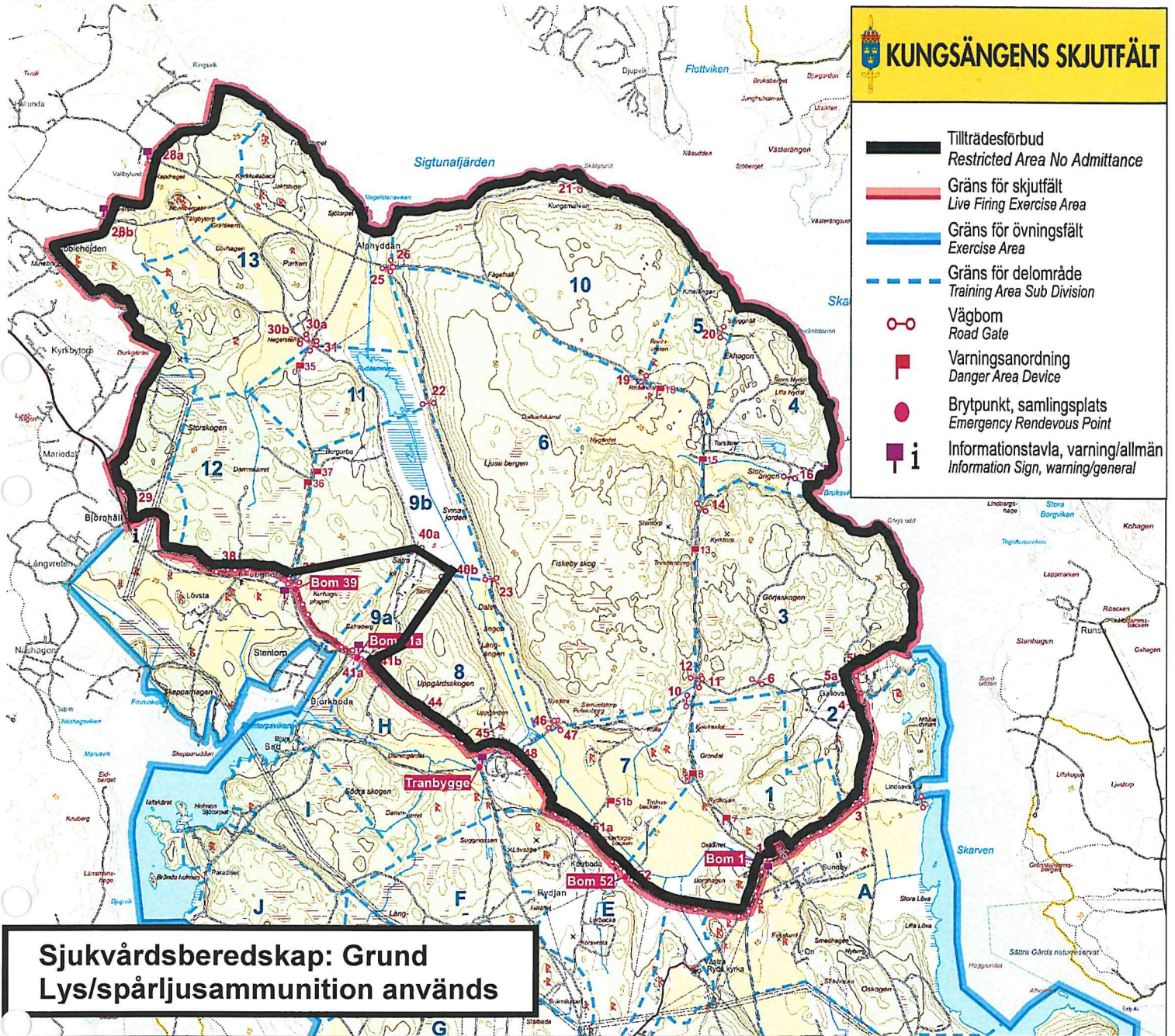

**TILLTRÄDESFÖRBUD RÅDER INOM SPÄRRAT OMRÅDE
ENLIGT 2 § SKYDDSLAGEN (2010:305)**

**Tisdag 2025-03-25
KI 09.00 – 17.00**

Sara Ejderby
Sara Ejderby
Kungsängens skjutfält

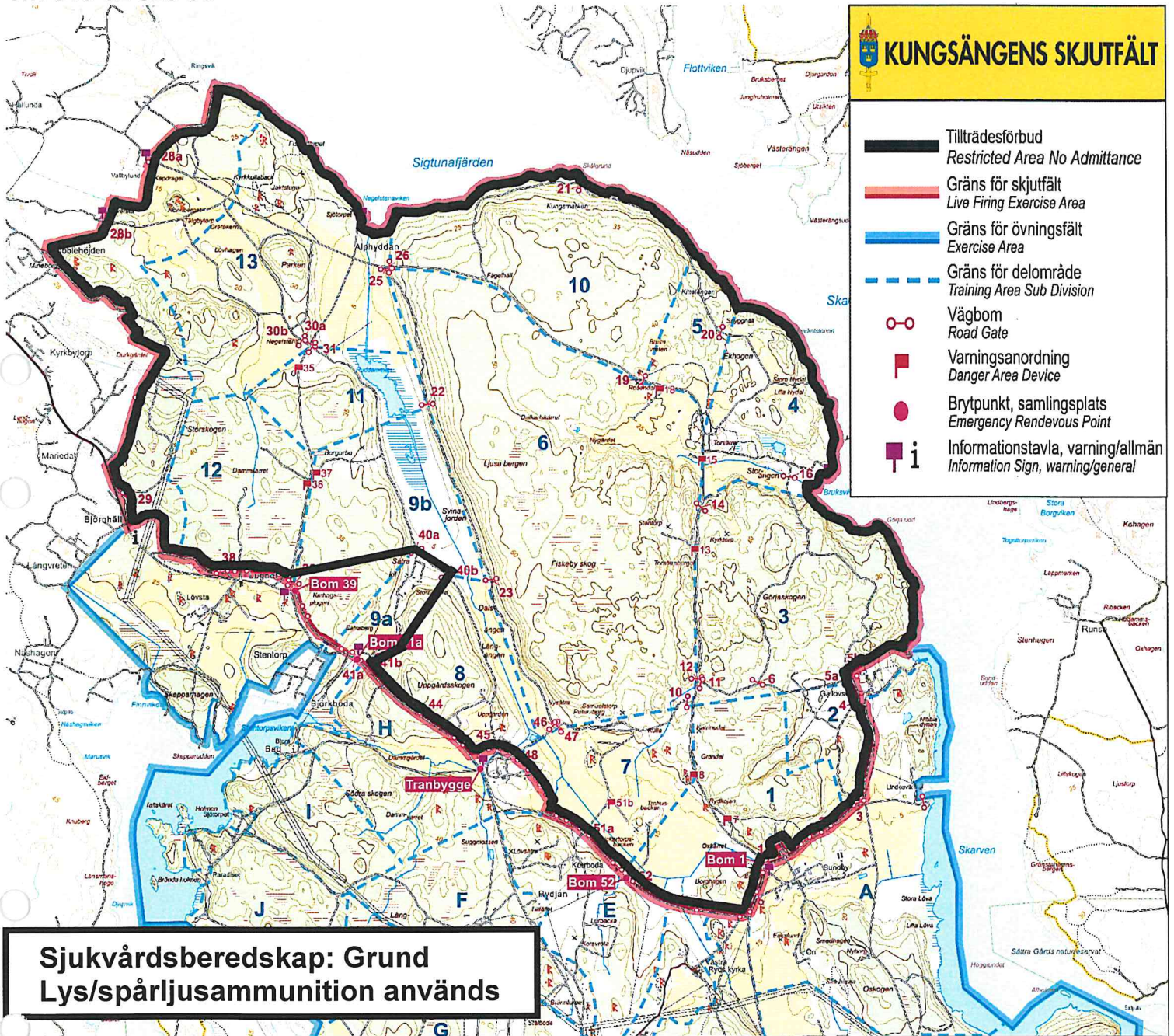

**TILLTRÄDESFÖRBUD RÅDER INOM SPÄRRAT OMRÅDE
ENLIGT 2 § SKYDDSLAGEN (2010:305)**

Onsdag 2025-03-26
Kl 09.00 – 17.00

Sara Ejderby
Sara Ejderby
Kungsängens skjutfält

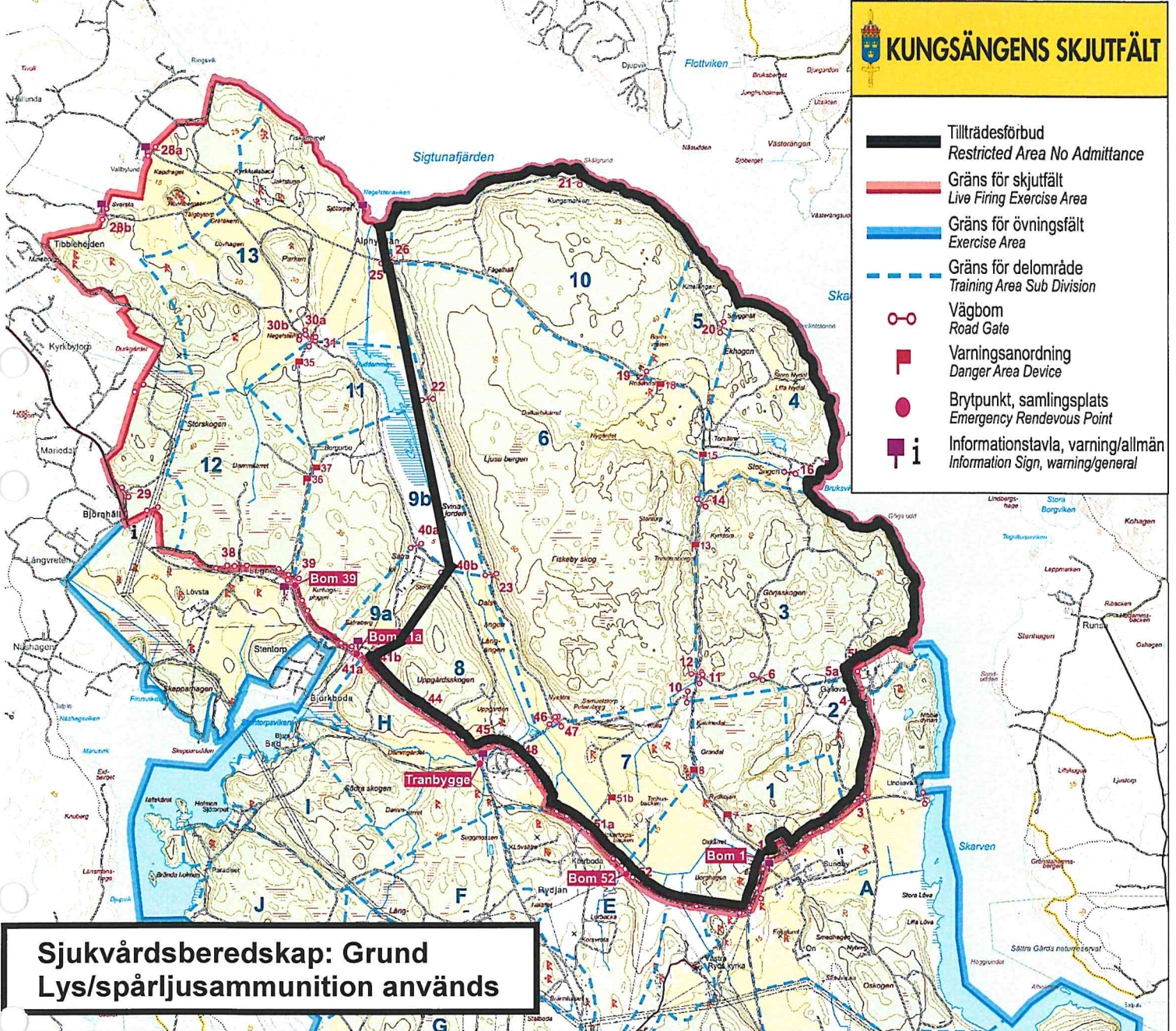

Sjukvårdsberedskap: Grund
Lys/spårljusammunition används

TILLTRÄDESFÖRBUD RÅDER INOM SPÄRRAT OMRÅDE
ENLIGT 2 § SKYDDSLAGEN (2010:305)

Torsdag 2025-03-27
KI 09.00 – 17.00

Sara Ejderby
Sara Ejderby
Kungsängens skjutfält

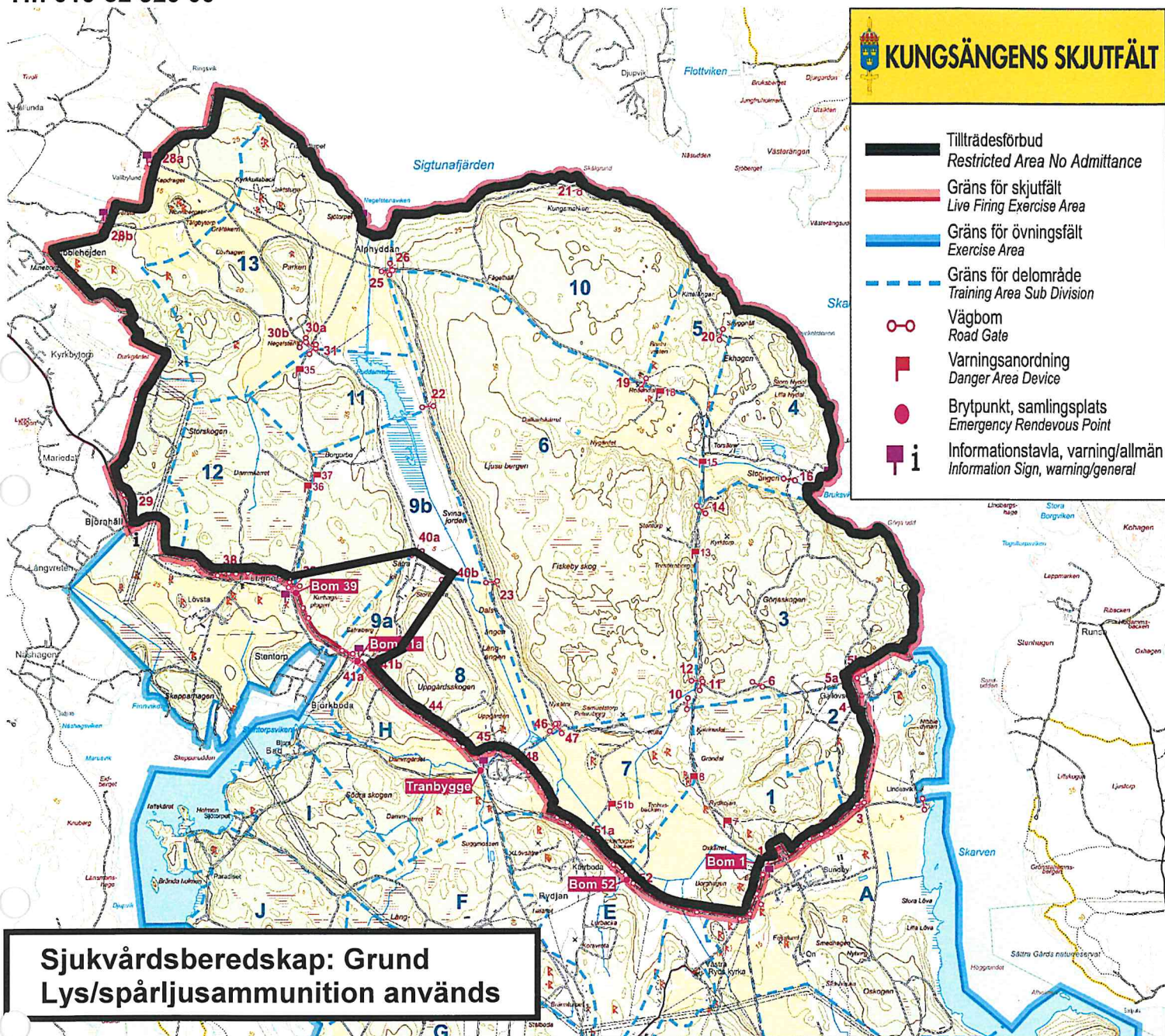

Sjukvårdsberedskap: Grund
Lys/spår ljusammunition används

**TILLTRÄDESFÖRBUD RÅDER INOM SPÄRRAT OMRÅDE
ENLIGT 2 § SKYDDSLAGEN (2010:305)**

Fredag 2025-03-28
Kl 09.00 – 16.00

Sara Ejderby
Sara Ejderby
Kungsängens skjutfält