

**INFORMATION OM FARLIG VERKSAMHET PÅ
KUNGSÅNGENS SKJUTFÄLT, GÄLLANDE VECKA 440
DYGNET RUNT PÅ TEL NR: 08-584 520 00**

Datum / Tid	Tillträdesförbud	Buller	Kraftigt buller	Militär flygverksamhet
MÅNDAG 30-sep				
TISDAG 01-okt	09:00-21:30	09:00-21:30	09:00-21:30	
ONSDAG 02-okt	09:00-18:00	09:00-18:00	09:00-17:00	
TORSDAG 03-okt	09:00-16:00	09:00-16:00		
FREDAG 04-okt	09:00-18:30	09:00-18:30		
LÖRDAG 05-okt				
SÖNDAG 06-okt				

OBS! Vädret, främst vindriktningen påverkar starkt hur bullret upplevs, därför bör denna information värderas tillsammans med för dagen rådande väder och eget geografiskt läge.
Vid hög klar luft och "fel" vind kan även skjutning med finkalibrig ammunition upplevas som störande.

www.forsvarsmakten.se/kungsangens-skjutfalt

VARNING!

Det är livsfarligt att beträda skjutfältet när det pågår farlig verksamhet.
Innan du beträder skjutfältet ska du alltid ta del av varningar och anslag.

När skjutfältet är spärrat råder **tillträdesförbud** enligt skyddslagen.

Brott mot skyddslagen anmäls till polis.

När skjutfältet inte är spärrat

är du **välkommen** till fots eller på cykel men inte med motorfordon.

Notera att det pågår verksamhet **dygnet runt** på övnings- och skjutfältet samt skjutbanor även när det inte är spärrat, t ex övningar med fordon och övningar med lösammunition, håll avstånd till dessa övningar.

Sannolikt kommer du att hitta ammunitionsskrot på fältet,
dessa kan innehålla oexploderade delar.

Rör därför inga upphittade objekt!

FÖRSVARSMAKTEN



LIVGARDET

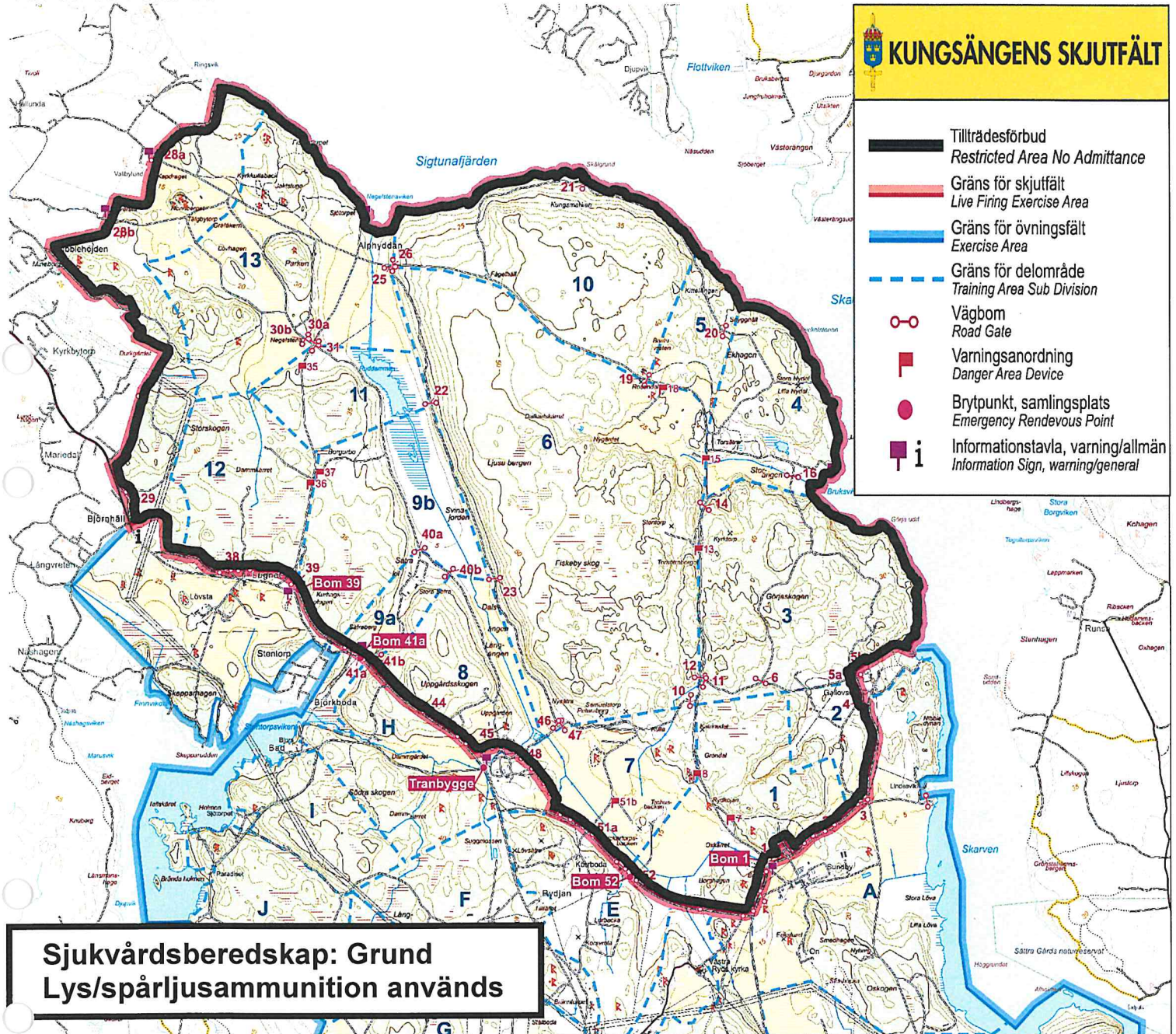

KUNGSÄNGENS SKJUTFÄLT

- Tillträdesförbud
Restricted Area No Admittance
- Gräns för skjutfält
Live Firing Exercise Area
- Gräns för övningsfält
Exercise Area
- Gräns för delområde
Training Area Sub Division
- Vägbom
Road Gate
- Varningsanordning
Danger Area Device
- Brytpunkt, samlingsplats
Emergency Rendezvous Point
- Informationstavla, varning/allmän
Information Sign, warning/general

**Sjukvårdsberedskap: Grund
Lys/spärljusammunition används**

**TILLTRÄDESFÖRBUD RÅDER INOM SPÄRRAT OMRÅDE
ENLIGT 2 § SKYDDSLAGEN (2010:305)**

**Tisdag 2024-10-01
KI 09.00 – 21.30**

Sara Ejderby
Sara Ejderby
Kungsängens skjutfält

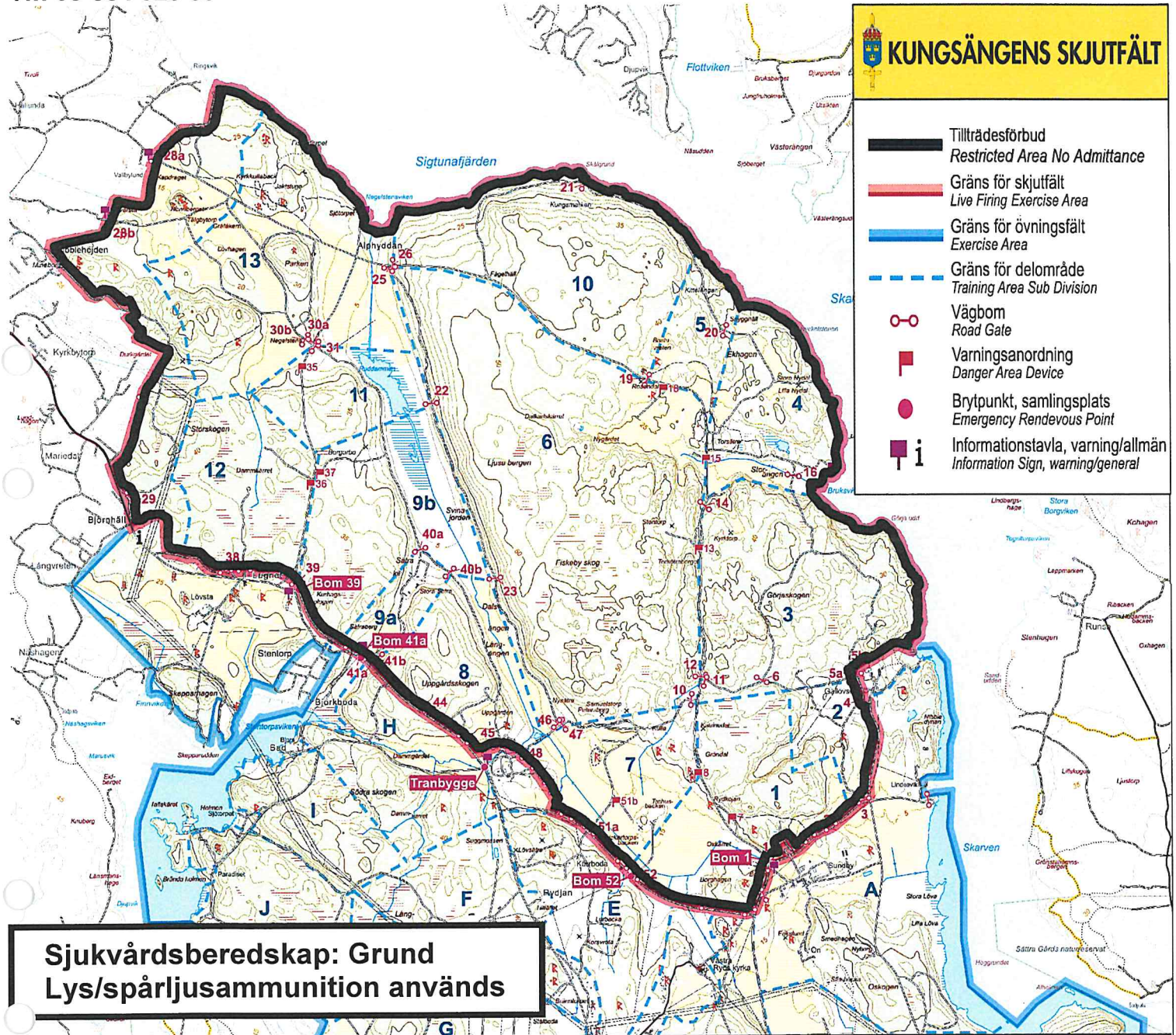

**TILLTRÄDESFÖRBUD RÅDER INOM SPÄRRAT OMRÅDE
ENLIGT 2 § SKYDDSLAGEN (2010:305)**

**Onsdag 2024-10-02
KI 09.00 – 18.00**

Sara Ejderby
Sara Ejderby
Kungsängens skjutfält

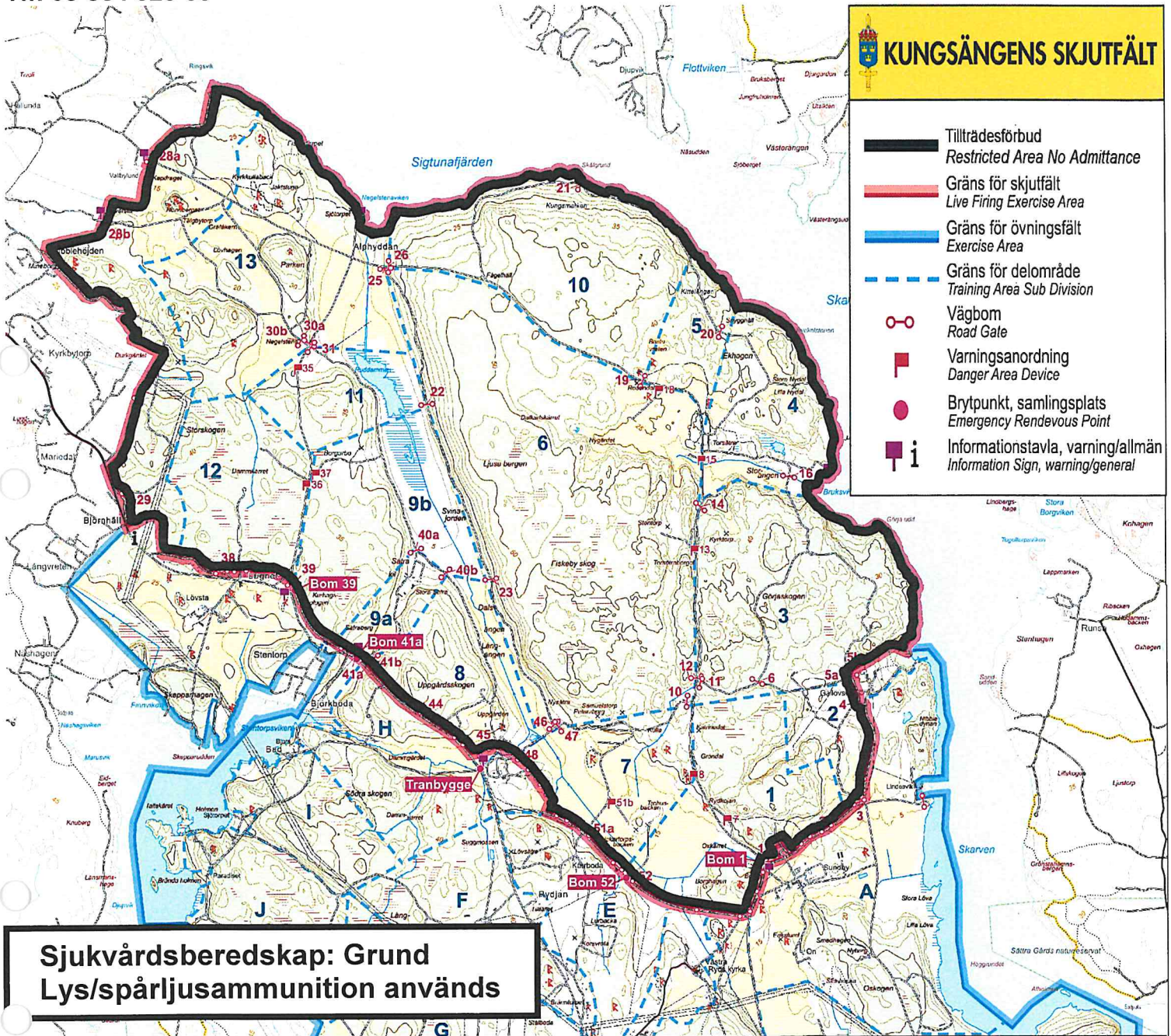

**Sjukvårdsberedskap: Grund
Lys/spårljusammunition används**

**TILLTRÄDESFÖRBUD RÅDER INOM SPÄRRAT OMRÅDE
ENLIGT 2 § SKYDDSLAGEN (2010:305)**

**Torsdag 2024-10-03
KI 09.00 – 16.00**

Sara Ejderby
Sara Ejderby
Kungsängens skjutfält

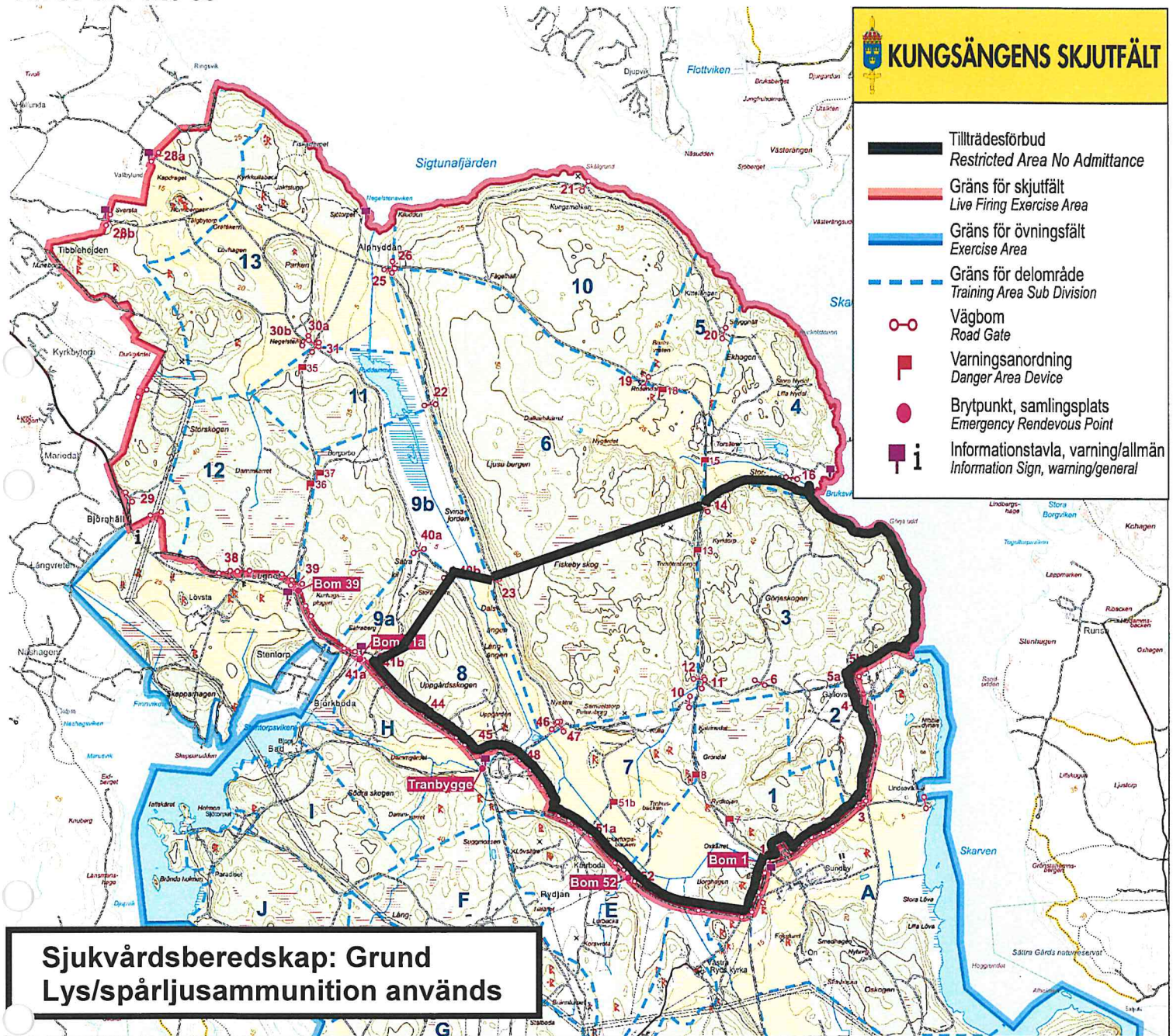

Sjukvårdsberedskap: Grund
Lys/spärljusammunition används

**TILLTRÄDESFÖRBUD RÅDER INOM SPÄRRAT OMRÅDE
ENLIGT 2 § SKYDDSLAGEN (2010:305)**

Fredag 2024-10-04
Kl 09.00 – 18.30

Sara Ejderby
Sara Ejderby
Kungsängens skjutfält