



TILLTRÄDESFÖRBUD

Väddö skjutfält

Avser perioden: 2024-11-18 till 2024-11-24.

Se aktuellt tillträdesförbud nedan

Observera att verksamheten kan ändras med kort varsel. Det är alltid informationstavlorna och vägbommarna som gäller i första hand.

LIVSFARLIGT att vidröra ammunition (projektiler o dyl.). Passera aldrig en nedfälld bom, det kan innebära LIVSFARA. En bom kan vara fälld även då tillträdesförbud inte råder men även då är tillträde förbjudet.

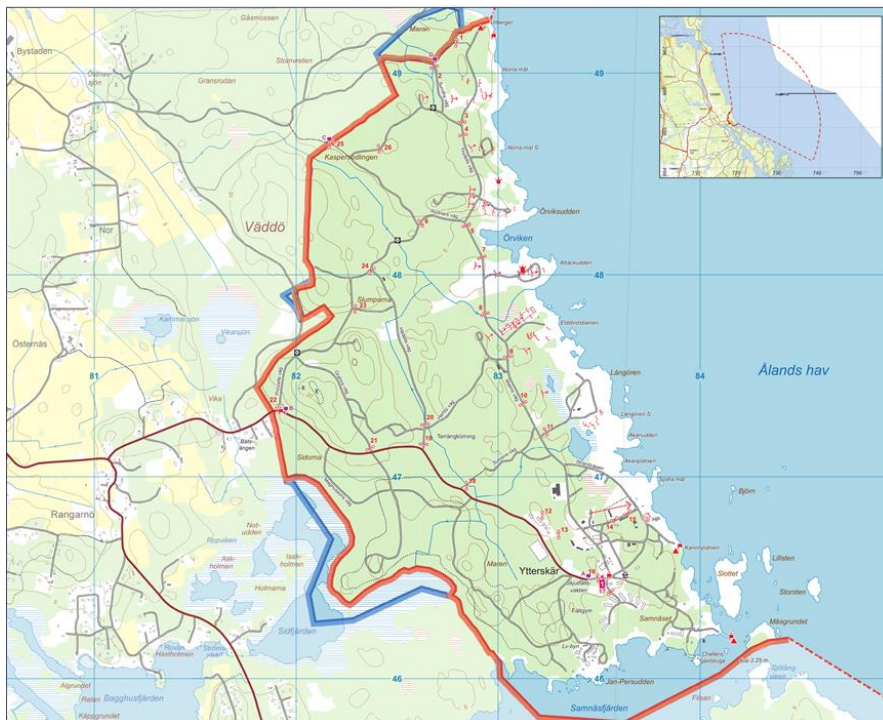

INGET TILLTRÄDESFÖRBUD RÅDER UNDER PERIODEN

Permanent tillträdesförbud råder inom lägerområdet